Hvilken venn vi har i Jesus

Tekst: Schriven
Heede Melodi: C. C. Converse

Arr.: Ingunn Seland

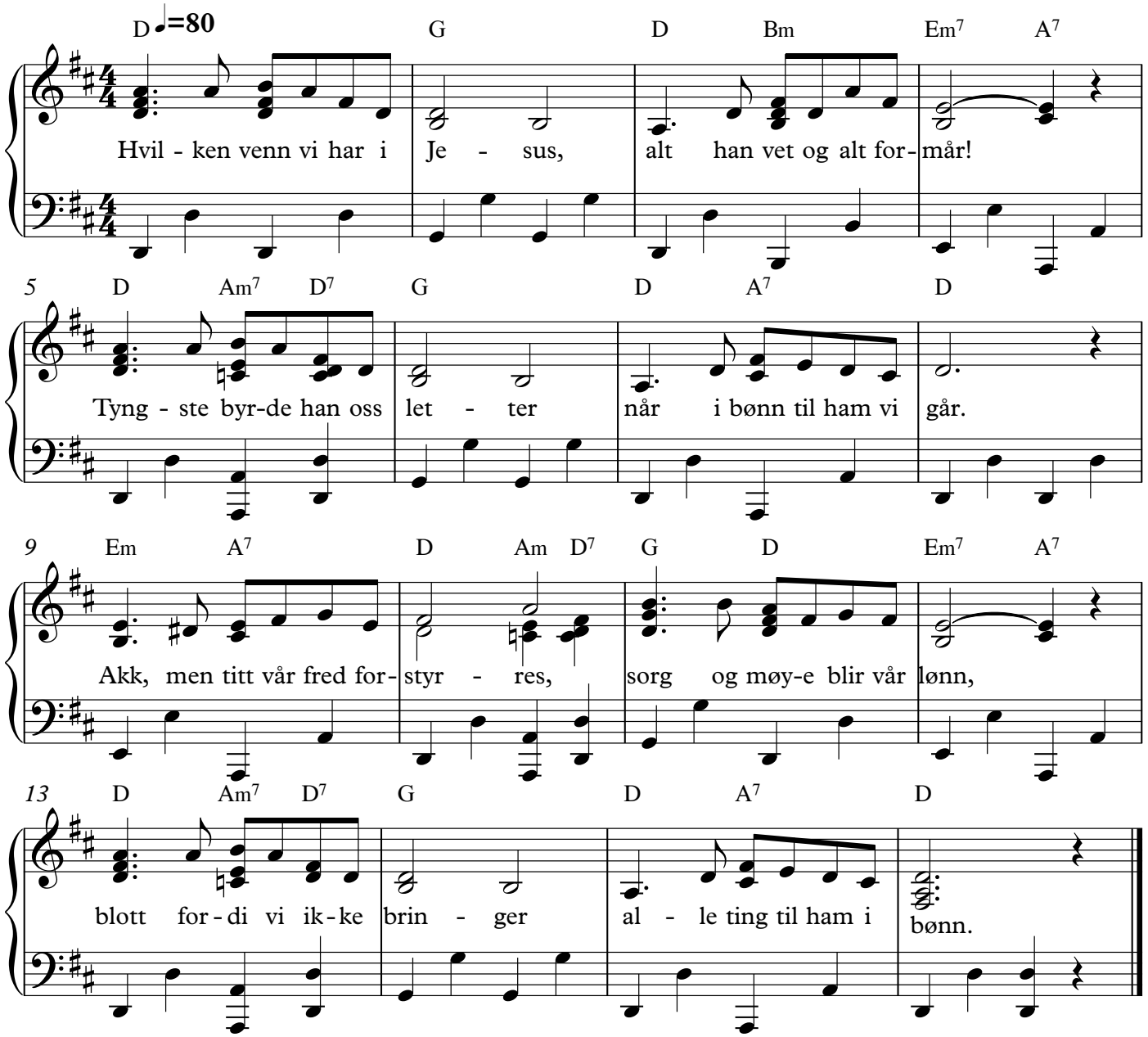

Blir du fristet eller prøvet
Synes livets kamp deg hård
Aldri skal du miste motet
Når i bønn til ham du går
Selv om kjærest venn deg svikter
Aldri svikter deg Guds sønn
Han alene deg kan trøste
Tal til ham om alt i bønn!

Er ditt hjerte fullt av uro?
Tror du trengsler forestår?
Jesus er den beste tilflukt
Når til ham i bønn du går
Kan en sådan venn du finne
Som Guds egen kjære sønn?
Bær i gleden som i sorgen
Alle ting til ham i bønn!